

Proyecto Hombre



MEMORIA 1997

FUNDACION
SOLIDARIDAD DEL HENARES
"PROYECTO HOMBRE"

PRESENTACION

Proyecto Hombre, es un programa Terapéutico-educativo, y como tal intenta reeducar a los jóvenes que por su adicción a las drogas no han conseguido madurar ni psicológicamente ni humanamente.

Cuando un toxicómano llega a nuestro Centro piensa que su problema es la droga. Pronto descubre que el problema es él. La droga o cualquier otra adicción tapa su malestar, sus problemas familiares, de relación social, laboral, su mala o nula inserción en la sociedad, sus complejos personales ...

Entre voluntarios, familiares, terapeutas y residentes intentamos crear un clima de ayuda y cariño que ayude a descubrir los valores que habían perdido: honestidad, responsabilidad, solidaridad, y que ayude a romper la coraza que, por miedo a sufrir, no les dejaba ver los sentimientos más nobles que hay en ellos.

Preocupados por el futuro laboral hemos preparado este año un curso de carpintería y otro de equitación que han dado a la Comunidad Terapéutica un aire nuevo y de mayor ilusión.

Nuestro agradecimiento a todos los que de alguna manera nos habéis ayudado en esta tarea.

Modesto Salgado Salgado:



Fotografías: Nacho Abascal

ACOGIDA

Es la primera fase de nuestro Proyecto Hombre, lugar donde el Programa acoge tanto a jóvenes, sea cual sea su situación, como a las familias que solicitan ayuda.

Los objetivos principales son:

- Favorecer un proceso de motivación y cambio.
- Promover un trabajo nivel comportamental, con lo que se inicia un proceso de cambio en el estilo de vida.
- Tomar gradualmente distancia con las drogas.

Los instrumentos con los que se trabaja son: el coloquio individual y el grupo.

TOTAL PERSONAS ATENDIDAS	104
INGRESOS EN 1997	68

SITUACION DE LAS 104 PERSONAS ATENDIDAS

Abandonos	35	33,65 %
Derivación otros P.H.	2	1,92 %
Pasan a Comunidad Terapéutica	36	34,61 %
Pasan a Reinserción	1	0,98 %
Permanecen en Acogida	30	28,84 %

COMUNIDAD TERAPÉUTICA

Es la segunda fase de nuestro Programa, se realiza en régimen de internado. El trabajo terapéutico se centra en tres áreas:

- **Comportamiento:** es el aspecto más experimental, observable y repetido. Donde se plasma todos los adelantos conseguidos hasta el momento.
- **La afectividad:** La educación de la esfera afectiva es fundamental en el proceso de maduración de los residentes, posibilitando la comprensión de los sentimientos y emociones que promoverá un mejor control sobre uno mismo y una mejor interacción con los demás.
- **El conocimiento de sí mismo:** conocer cuales son las dificultades personales que siempre han estado presentes a lo largo de la vida, y que determinan en alguna medida nuestra forma de pensar, sentir y actuar en el presente, es indispensable para que se de un cambio de algunas actitudes autodestructivas.



TOTAL PERSONAS ATENDIDAS:	63
INGRESOS EN 1997	38

SITUACION DE LAS 63 PERSONAS ATENDIDAS

Abandonos	20	31,74 %
Acogida	2	3,19 %
Reinserción	16	25,39 %
Permanecen en Comunidad	25	39,68 %

REINSERCIÓN

Es la tercera y última fase de nuestro Programa, donde el usuario deberá seguir creciendo, en condiciones de menor protección y de mayor contacto con el mundo exterior, para llegar a una total autonomía personal, mediante el contacto con la realidad y la programación para el futuro.

Los principales objetivos:

- Conseguir un equilibrio entre lo personal, familiar y social.
- Potenciar un proceso de maduración.
- Integración en el mundo laboral.

TOTAL PERSONAS ATENDIDAS:	50
INGRESOS EN 1997	20

SITUACION DE LAS 50 PERSONAS ATENDIDAS

Abandonos	15	30,00 %
Retroceso	1	2,00 %
Derivación otro P.H.	1	2,00 %
Permanecen en Reinserción	17	34,00 %
Altas Terapeuticas	16	32,00 %



DATOS ESTADÍSTICOS

EDAD RESIDENTES

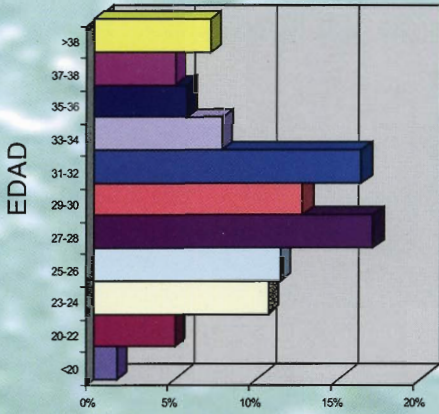

LUGAR DE RESIDENCIA

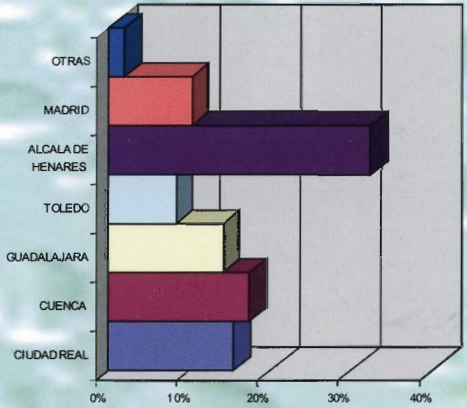

SEXO RESIDENTE

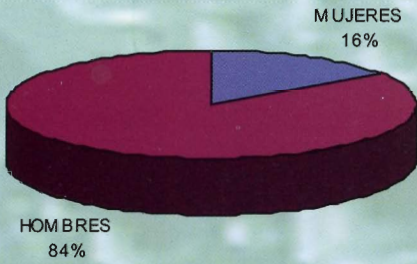

SEROLOGIA

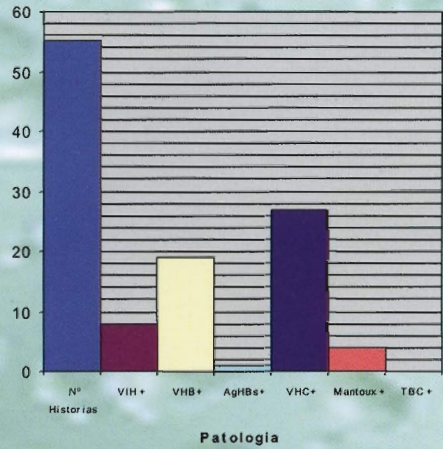

OTROS PROGRAMAS

PROGRAMA DE INTERVENCIÓN FAMILIAR: Seguimiento, asesoramiento y formación a las familias. Intervención Sistémica con aquellas familias que lo necesitan.

PROGRAMA PENITENCIARIO: Intervención directa con presos toxicodependientes que se encuentran en el centro penitenciario de Guadalajara cuyo objetivo es el apoyo y grupos de autoayuda con la posibilidad cumplimiento extrapenitenciario en nuestra institución.

PROGRAMA DE VOLUNTARIADO: Se ha puesto en marcha el programa "En forma" para la captación y formación del voluntariado que participa en el programa.

PROGRAMA DE EDUCACIÓN DE ADULTOS: Convenio de colaboración con la Consejería de Educación y Cultura para realización de programa de Educación de Adultos para todos aquellos residentes que no tienen Graduado Escolar.

ALTERNATIVAS AL SEGUIMIENTO FAMILIAR: El perfil de los residentes de nuestro programa así como la realización territorial de nuestra región hacen la necesidad de colaborar con otras instituciones que faciliten pisos de Acogida que realicen el seguimiento ante la imposibilidad familiar. En 1997 cuatro han sido los pisos de Acogida:

	PLAZAS
Caritas de Guadalajara	12
Caritas de Alcalá-Meco	6
Pisos de Acogida Madre Rafols	6
Caritas de Cuenca	6

INICIATIVA INTEGRAL SILEX: Puesta en marcha de Iniciativa de Empleo Integral para la inserción laboral de toxicomanos que se ejecuta en su mayor parte en el ejercicio 98-99.

FILOSOFIA

"Estamos aquí,
porque no hay un refugio
donde escondernos
de nosotros mismos.
Hasta que una persona
no se confronta en los ojos
y en el corazón de los demás,
escapa.
Hasta que no permite
a los demás
compartir sus secretos
no se libera de ellos.
Si tiene miedo de darse
a conocer a los otros,
al final, no podrá conocerse a sí
mismo, ni a los demás.
Estará solo

¿Donde podremos
concernos mejor
sino en nuestros puntos
comunes?
Aquí juntos,
una persona puede manifestarse
claramente,
no como el gigante de sus sueños
ni el enano de sus miedos,
sino como un hombre
parte de un todo
con su aportación a los demás.
Sobre esta base
podemos enraizarnos y crecer,
no solos como en la muerte
sino vivos para nosotros mismos
y para los demás."

BALANCE ECONOMICO

GASTOS

ACOGIDA	8.552.181
COMUNIDAD TERAPEUTICA	6.694.670
REINSERCIÓN	171.782
PISO ACOGIDA	2.171.079
FORMACION	826.000
SERVICIOS BANCARIOS INTERESES	4.137.480
SUELDOS Y SALARIOS	40.550.057
SEGURIDAD SOCIAL	11.847.490
GASTOS EXTRAORDINARIOS	66.832
AMORTIZACION INMOVILIZADO	1.450.030

INGRESOS

SUBVENCIONES	73.171.883
DONATIVOS FAMILIARES	12.163.822
LOTERIA	260.000
SUBVENCIONES CAPITAL	240.000
INGRESOS EXTRAORDINARIOS	26.489
	85.862.194
SUPERAVIT EJERCICIO	9.394.593
DEFICIT AÑO ANTERIOR	41.723.497
TOTAL DEFICIT	32.328.904

DISTRIBUCION DE INGRESOS

PLAN REGIONAL DROGAS JJ.CC. SANIDAD	17.418.272
APORTACIONES FAMILIARES	10.844.101
CURSO INSERCIÓN BIENESTAR SOCIAL	9.384.398
AYUNTAMIENTO ALCALA DE HENARES	9.000.000
AYUNTAMIENTO GUADALAJARA	8.208.000
DIPUTACION PROV. GUADALAJARA	6.000.000
CONVENIO MENORES BIENESTAR SOCIAL	5.000.000
IBERCAJA	4.000.000
MINISTERIO DE TRABAJO Y ASUNTOS SOCIALES	3.229.000
AYUNTAMIENTO AZUQUECA	2.300.000
FUNDACION SANTA MARIA	2.000.000
ASOCIACION PROYECTO HOMBRE	1.762.279
PRISION PROVINCIAL GUADALAJARA	1.469.934
APORTACION SOCIOS COLABORADORES	1.030.000
CAJA GUADALAJARA	1.000.000
CAJA CASTILLA LA MANCHA	1.000.000
JJ.CC. EDUCACION Y CULTURA.ED. ADULTOS	900.000
PLAN REGIONAL DROGAS DE MADRID	500.000
DONATIVOS EXTERNOS	289.721
LOTERIA	260.000
OTROS INGRESOS	26.489
SUMA	85.622.194



SOLIDARIDAD EL HENARES "PROYECTO HOMBRE"

Centro de Acogida
Guadalajara
C/ Inclusa, nº 1
19001 GUADALAJARA
Teléf. 949 253573 - Fax. 949 253566

Centro Información y Acogida
Alcalá de Henares
Vía Complutense, 8 bis
28802 ALCALÁ DE HENARES
Teléf. 91 883 20 45

E-mail ib310340@public.ibercaja.es

